organisée par le comité du Nord
avec le soutien de la ville et de l'alcvc

vivicittà

je cours avec le monde

COURSE INTERNATIONALE POUR LA PAIX ET LA SOLIDARITÉ

DIMANCHE 9 AVRIL 2023 - VIEUX CONDÉ

8h00 - Inscriptions Départ/Arrivée - Gpe Scolaire M. Thorez - rue Carnot
10km ou 5km - Parcours et jeux pour les familles - tous à roulettes
Informations : Pierre Scaramuzzino - 06.66.76.88.33
vieuxcondealc@gmail.com - www.alc-vieux-conde.net

F.S.G.T. Hauts de France
Challenges Athlétisme

Nord le Département

VALENCIENNES METROPOLE

PÔLE ÉDUCATION JEUNESSE ET VIE SOCIALE

FSGT NORD 1934

FSGT Fédération Sportive et Gymnique du Travail www.fsgt.org

UISP sportpertutti

Vieux Condé Ville de toutes les énergies

VIEUX-CONDE A.L.C

Tous partants pour la
18ème édition de la Vivicittà !
Chaque année, la Vivicittà rassemble 80 000 participants dans une course en faveur de la paix et de la solidarité organisée par la Confédération Sportive Internationale du Travail dont 5 000 en France

Activités sur place

en partenariat avec les associations locales

Tirage au sort des dossards

Des parcours ouverts à tous - dès 9 h 00
Inscription et retrait des dossards - 8 h 00

Départ et arrivée
Gpe Scolaire THOREZ
RUE CARNOT
59690 VIEUX CONDE

1937
FSGT NORD

En France, La Vivicittà se déroule à : Bron (Rhône) - Saint Caprais (Gironde)
Ivry et Vitry (Val de Marne) - Marseille (Bouches du Rhône)
Saint-Ouen (Seine-Saint-Denis) - Vieux Condé (Nord)
Dans le monde, la course est organisée dans de nombreux pays :
Albanie, Algérie, Allemagne, Belgique, Bosnie, Chypre, Croatie, Cuba, Espagne, Etats-Unis, Grande-Bretagne, Irlande du Nord, Italie, Kenya, Portugal, Roumanie, Sénégal, Slovénie, Somalie, Uruguay…

Règlement :

Art.1. : Cette course est organisée par le Comité Nord F.S.G.T. en partenariat avec l'A.L.C.V.C, la ville et le centre socio culturel de Vieux-Condé. Elle est ouverte à tous (licenciés ou non).

Art.2. : CERTIFICAT MEDICAL à partir de 18 ans; Toute participation à une compétition est soumise à la présentation obligatoire par les participants à l'organisateur :

- d'une licence Athlé Compétition, Athlé Entreprise, Athlé Running ou d'un Pass' Running, délivrée par la FFA, en cours de validité à la date de la manifestation ;
- ou d'une licence sportive, en cours de validité à la date de la manifestation, délivrée par une fédération uniquement agréée, sur laquelle doit apparaître, par tous moyens, la non contre indication à la pratique de l'athlétisme en compétition ou de la course à pied en compétition ;
- ou d'une licence compétition délivrée par la GASG, FFCO, la FFPM ou la FF Tri, en cours de validité à la date de la manifestation ;
- ou d'une licence délivrée par l'UNSS ou l'UGSEL, en cours de validité à la date de la manifestation, et dans la mesure où l'engagement est valablement réalisé par l'établissement scolaire ou l'association sportive scolaire ;
- ou d'un certificat médical de non contre-indication à la pratique de l'athlétisme en compétition ou de la course à pied en compétition, datant de moins d'un an à la date de la compétition, ou de sa copie. Aucun autre document ne peut être accepté pour attester de la possession du certificat médical.

Art.3. : Tous les athlètes doivent courir dans leur catégorie. La course du 10 km est réservée aux catégories « cadets à vétérans ». Pas de classement ni de chronométrage pour la marche et le jogging de 6km. Le certificat médical n'est donc pas nécessaire.

Art.4. : Les bulletins d'inscription doivent parvenir au siège de l'A.L.C.V.C. : 12, rue Maurice REISDORFF, 59690 Vieux-Condé, pour le **5 Avril 2023.** Toutefois, des inscriptions seront établies le jour de la course jusqu'à 10h30. Possibilité de s'inscrire en ligne sur **www.alc-vieux-conde.net**.

Art.5. : Les dossards pourront être retirés à la groupe Scolaire Thorez à partir de 8 h.

Art.6. : Les voitures et autobus doivent impérativement stationner sur les emplacements prévus.

Art.7. : Les organisateurs déclinent toute responsabilité (détérioration, vol etc.).

Art.8. : Avertissement ! Des films et des photographies seront réalisés à l'occasion de cette manifestation

Pour tout renseignement, s'adresser à l'A.L.C.V.C.
Mail: vieuxcondealc@gmail.com
Inscriptions : 12 rue Maurice REISDORFF - 59690 Vieux-Condé
F.S.G.T. - Comité du Nord
20 avenue Saint Roch - B.P. 10117 - 59302 Valenciennes CEDEX
Mail : fsgt59@wanadoo.fr - Site: www.fsgtnord.org - Tél: 03.27.47.96.55
Inscription en ligne sur : www.alc-vieux-conde.net

Vieux Condé
Ville de toutes les énergies

PÔLE ÉDUCATION JEUNESSE ET VIE SOCIALE

Tout le monde peut participer à la VIVICITTA

À Vieux-Condé

Pour la paix et la solidarité entre les peuples

9 h 45
Je fais ma marche matinale de 5km

10 h 15
je fais mon footing de 5 km pour la paix
ou le 10km de la
COURSE INTERNATIONALE

NEWS

11H20 - TOUS A ROULETTES
Roller - Trottinettes - Karting à pédales - Poussettes

Nord le Département

VALENCIENNES METROPOLE

COSPORTS Valenciennes 03.27.47.96.55 cosports59@gmail.com

1937 FSGT NORD

VIEUX-CONDE A.L.C

OUVERT À TOUS

Une récompense sera attribuée aux trois premiers de chaque catégorie.
Le parcours de 10 km donnera lieu à un classement national et international. Mais l'important, c'est de participer !
Chaque coureur du 10 km recevra donc un tee-shirt qui témoignera de son engagement à vivre dans un monde en paix et de solidarité.

Pas de classement ni de chronométrage pour la marche et le jogging de 6km.
Le certificat médical n'est pas nécessaire pour la marche mais obligatoire pour les courses à partir de 18 ans

Horaires	Parcours	Pour qui ?	né(e) en
9 h 00	200m non Chronométrés	Mini-pousses	2017-2018
9 h 15	900m non Chronométrés	Moustiques	2014-2015-2016
		Poussins	2012-2013
9 h 25	1,2 km	Benjamins	2010-2011
		Minimes	2008-2009
9 h 45	Marche	Ouvert à tous	
10 h 15	Jogging de 5 km & course Internationale 10 km	Ouvert à tous	
		Cadets à vétérans	
		Classement par catégorie	
11h20	3 Kms Tous à roulette (rollers, trottinettes, poussettes...)		

5 et 10 km	Les catégories
Cadet	2006-2007
Junior	2004-2005
Senior 1	De 1994 à 2003
Senior 2	De 1984 à 1993
Vétéran 1	De 1974 à 1983
Vétéran 2	De 1964 à 1973
Vétéran 3	De 1954 à 1963
Vétéran 4	De 1949 à 1953
Vétéran 5	1948 et avant

Inscription gratuite !

Je participe à la Vivicittà pour la paix et la solidarité entre les peuples !

Course : .... **N° de Dossard.....**

Nom : .....Prénom : .....

Date de naissance : .....Sexe : .....

Adresse : .....

.....

Mail : .....Club : .....

N° de licence F.S.G.T. : .....Autre : .....

Je déclare avoir pris connaissance de la ***Loi sportive*** **du 23/03/1999 et du code de la santé publique article L3622-2 et du règlement, en respectant les clauses**
(Cf. règlement de la Vivicittà page 4).

Date et signature *(pour les mineurs, signature du tuteur légal)*

FORMATIONS FSGT

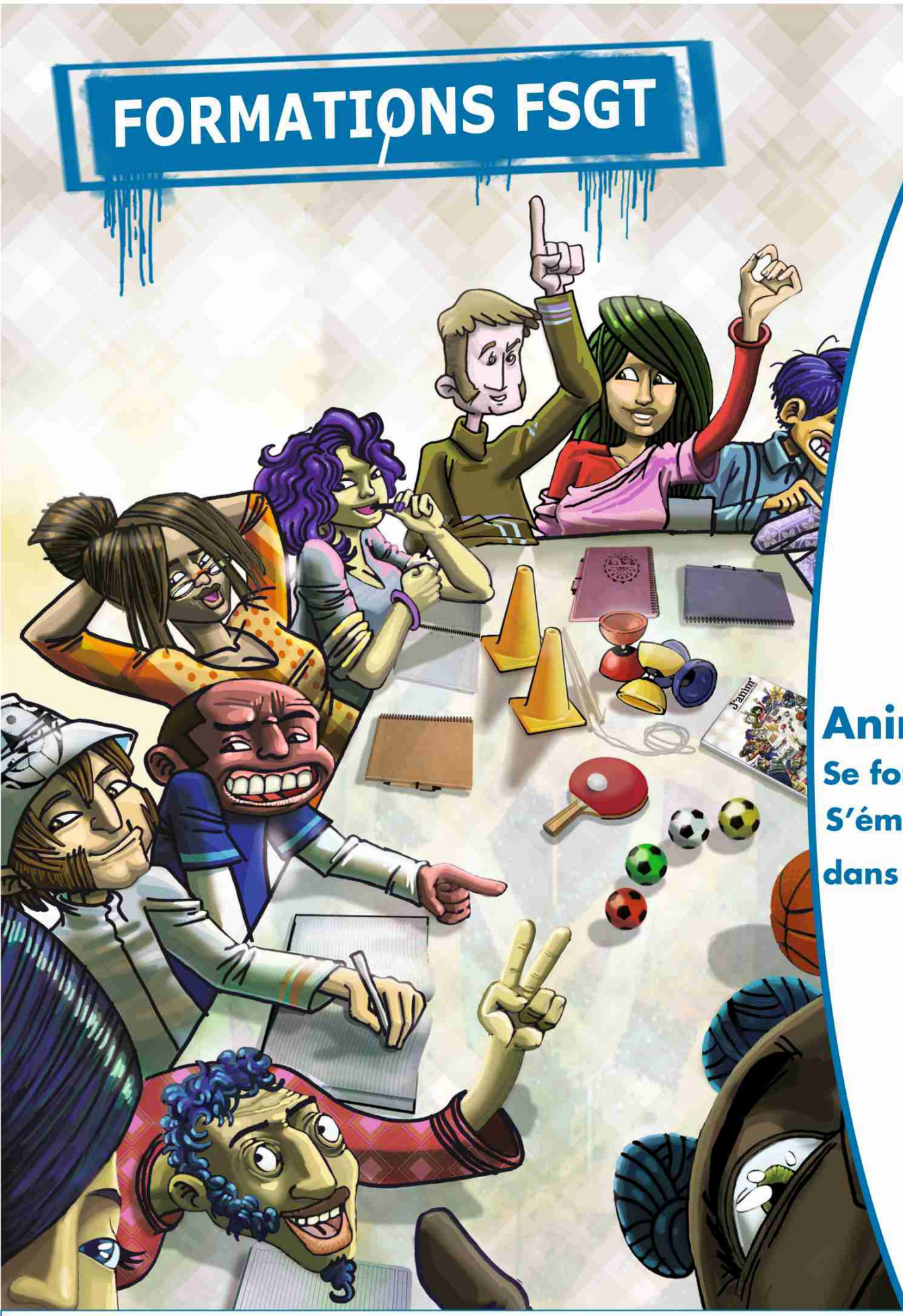

BAFA

Animer
Se former
S'émanciper
dans l'action !

BAFA

Contact

Comité Régional F.S.G.T. des Hauts de France
Secteur Formation - www.fsgtnord.org
fsgt.formation.hdf@gmail.com - tél : 03.27.47.96.55