

# BORDEREAU DE DÉCLARATION PARTICIPANT-ES NON-ASSURÉ-ES /NON-LICENCIÉ-ES 2025

Ce bordereau de déclaration doit OBLIGATOIREMENT être expédié par courriel à : [rissuesspeciaux@generali.com](mailto:rissuesspeciaux@generali.com) ET [frproductionfederation@wtwco.com](mailto:frproductionfederation@wtwco.com).

SVP - Merci de remplir cette partie AVANT EXPÉDITION

Club organisateur (obligatoire) :

Date et nom de la manifestation :

	Prénom NOM	Date de Naissance
1		
2		
3		
4		
5		
6		
7		
8		
9		
10		
11		
12		
13		
14		
15		
16		
17		
18		
19		
20		
21		
22		
23		
24		
25		

26		
27		
28		
29		
30		
31		
32		
33		
34		
35		
36		
37		
38		
39		
40		
41		
42		
43		
44		
45		
46		
47		
48		
49		
50		

Au-delà de 50 participants vous devez faire une demande d'autorisation auprès du siège fédéral de la FSGT (service assurances).

# FORMULAIRE DE DÉCLARATION OBLIGATOIRE 2025 DES VÉHICULES SUIVEURS

À ENVOYER PAR MAIL : ASSURANCE@FSGT.ORG

AU SIÈGE DE LA FSGT, AU PLUS TARD LE LENDEMAIN DE LA MANIFESTATION

SI VOUS DÉCLAREZ UN SINISTRE,  
L'ASSUREUR EXERCERA UN **REFUS DE GARANTIE**  
EN CAS DE NON RETOUR DU FORMULAIRE DANS LE DÉLAI IMPOSÉ

## DÉCLARATION DES VÉHICULES SUIVEURS

CLUB ORGANISATEUR	
TITRE DE LA MANIFESTATION	
DATE(S)	

## LISTE DES VÉHICULES SUIVEURS DANS UNE MANIFESTATION ORGANISÉE SOUS L'ÉGIDE DE LA FSGT

MARQUE DU VÉHICULE SUIVEUR	N°IMMATRICULATION	NOM DU PROPRIÉTAIRE DU VÉHICULE SUIVEUR	FONCTION DU BÉNÉVOLE DANS LA MANIFESTATION	N° DU PERMIS ET DATE DE L'OBTENTION

Fait à :

Le :

Signature et cachet du club organisateur :

# TARIFS

## DES DEMANDES D'ATTESTATION D'ASSURANCE EN RESPONSABILITÉ CIVILE 2025

ORGANISATEUR DE MANIFESTATION ORGANISÉE SUR LA VOIE PUBLIQUE  
CYCLISTES – CYCLOTOURISTES & PÉDESTRES - AUTRES

### LES FORMULES NE SE CUMULENT PAS !

Optez pour la formule 1 ou la formule 2 + si besoin,  
l'option complémentaire.

FORMULE 1	OPTION SANS VÉHICULES SUIVEURS	TARIFS (1)	
	Pédestre		25 €
	Cyclisme, cyclotourisme, cyclo-cross, brevet-13ans		50 €
	Course à étapes		120 €
	Divers (biathlon, triathlon, rollers,...)		60 €

FORMULE 2	OPTION AVEC 3 VÉHICULES SUIVEURS	TARIFS (1)	NBRE DE VÉH. SUPPL. (2)	TOTAUX
	Pédestre	45 €	7 € x..... =.....	
	Cyclistes, cyclotourisme, cyclo-cross, brevet-13ans	70 €	7 € x..... =.....	
	Course à étapes	140 €	7 € x..... =.....	
	Divers (biathlon, triathlon, rollers,...)	80 €	7 € x..... =.....	

OPTION COMPLÉMENTAIRE « INDIVIDUELLE ACCIDENT » (1)		TARIFS (1)	
Vous avez la possibilité de compléter la formule 1 ou 2, par une garantie optionnelle pour assurer des participants non-assurés. (modalité et fonctionnement page suivante).	Pédestre		20 €
	Cyclisme, cyclotourisme, cyclo-cross		30 €
	Course à étapes de 1 à 3 jours		60 €
	Divers (biathlon, triathlon, rollers,...)		30 €

(1) Sélectionnez la case correspondante à votre épreuve.

(2) Complétez le nombre de véhicules supplémentaires (exemple : 45 € pour une course pédestre + 7 € x 2 véhicules = 14 €, soit un total général (45 €+14 €) de 59 €).

# TARIFS COMITÉS

## DES DEMANDES D'ATTESTATION D'ASSURANCE EN RESPONSABILITÉ CIVILE 2025

ORGANISATEUR DE MANIFESTATION ORGANISÉE SUR LA VOIE PUBLIQUE  
CYCLISTES – CYCLOTOURISTES & PÉDESTRES - AUTRES

### TARIFS DE SAISON

**LES FORMULES  
NE SE  
CUMULENT PAS !**  
Optez pour  
la formule 1  
ou la formule 2  
+ si besoin,  
l'option  
complémentaire.

FORMULE 1	OPTION SANS VÉHICULES SUIVEURS		TARIFS (1)	
	Pédestre			25 €
	Cyclisme, cyclotourisme, cyclo-cross, brevet-13ans			50 €
	Course à étapes			120 €
	Divers (biathlon, triathlon, rollers,...)			60 €

FORMULE 2	OPTION AVEC 3 VÉHICULES SUIVEURS		TARIFS (1)	NBRE DE VÉH. SUPPL. (2)	TOTAUX
	Pédestre		45 €	7 € x..... =.....	
	Cyclistes, cyclotourisme, cyclo-cross, brevet-13ans		70 €	7 € x..... =.....	
	Course à étapes		140 €	7 € x..... =.....	
	Divers (biathlon, triathlon, rollers,...)		80 €	7 € x..... =.....	

(1) Sélectionnez la case correspondante à votre épreuve.

(2) Complétez le nombre de véhicules supplémentaires (exemple : 45 € pour une course pédestre + 7 € x 2 véhicules = 14 €, soit un total général (45 € + 14 €) de 59 €).

OPTION COMPLÉMENTAIRE « INDIVIDUELLE ACCIDENT » (1)		TARIFS (1)	
Vous avez la possibilité de compléter la formule 1 ou 2, par une garantie optionnelle pour assurer des participants non-assurés. (modalité et fonctionnement page suivante).	Pédestre		20 €
	Cyclisme, cyclotourisme, cyclo-cross		30 €
	Course à étapes de 1 à 3 jours		60 €
	Divers (biathlon, triathlon, rollers,...)		30 €

### TARIFS DÉGRESSIFS

Tarif applicable pour <b>5 à 20 demandes groupées</b> et programmées d'assurance RC organisateur sans ou avec l'option véhicules suiveurs adressés par le Comité FSGT. <b>10% de réduction/manifestation</b>	DÉGRESSION 1		SANS VÉH. SUIVEURS	AVEC VÉH. SUIVEURS
	Pédestre		22,50 €	40,50 €
	Cyclisme, cyclotourisme, cyclo-cross, brevet-13ans		45 €	63 €
	Course à étapes		108 €	126 €
	Divers (biathlon, triathlon, rollers,...)		54 €	72 €

Tarif applicable pour <b>21 à 50 demandes groupées</b> et programmées d'assurance RC organisateur sans ou avec l'option véhicules suiveurs adressés par le Comité FSGT. <b>15% de réduction/manifestation</b>	DÉGRESSION 2		SANS VÉH. SUIVEURS	AVEC VÉH. SUIVEURS
	Pédestre		21,25 €	38,25 €
	Cyclisme, cyclotourisme, cyclo-cross, brevet-13ans		42,50 €	59,50 €
	Course à étapes		102 €	119 €
	Divers (biathlon, triathlon, rollers,...)		51 €	68 €

Tarif applicable pour <b>+ 50 demandes groupées</b> et programmées d'assurance RC organisateur sans ou avec l'option véhicules suiveurs adressés par le Comité FSGT. <b>20% de réduction/manifestation</b>	DÉGRESSION 3		SANS VÉH. SUIVEURS	AVEC VÉH. SUIVEURS
	Pédestre		20 €	36 €
	Cyclisme, cyclotourisme, cyclo-cross, brevet-13ans		40 €	56 €
	Course à étapes		96 €	112 €
	Divers (biathlon, triathlon, rollers,...)		48 €	64 €

CCM MULHOUSE PORTE OUEST  
Tél 08-20-89-46-30  
12 RUE DE BRUNSTATT BP 2157  
68060 MULHOUSE CEDEX

**Relevé d'identité bancaire-IBAN**

Ce relevé est destiné à être remis, sur leur demande, à vos créanciers ou débiteurs, français ou étrangers, appelés à faire inscrire des opérations à votre compte (virements, paiements, etc...)

This statement is intended to be delivered, to those of your creditors or debtors who have transactions posted to account (credit, transfers, payments, etc.....)

Identifiant national de compte bancaire - RIB

Code Banque	Code Guichet	Numéro de Compte	Clé RIB	Domiciliation
10278	03003	00020092445	45	CCM MULHOUSE PORTE OUEST

Identifiant international de compte bancaire

IBAN (International Bank Account number)	BIC (Bank Identification Code)
FR76 1027 8030 0300 0200 9244 545	CMCIFR2A

TITULAIRE DU COMPTE  
ACCOUNT OWNER

► FEDERATION SPORTIVE ET GYMNIQUE  
DU TRAVAIL

14 RUE SCANDICCI

93508 PANTIN CEDEX

# GUIDE TUTORIEL

## Procédure dématérialisée de demande d'attestation d'assurance responsabilité civile (RC) « organisateur » sur la voie publique

04/02/2025 – Assurance FSGT / CD

@FSGTofficiel

[www.sportetpleinair.fr](http://www.sportetpleinair.fr) / [www.fsgt.org](http://www.fsgt.org)

# Page d'accueil

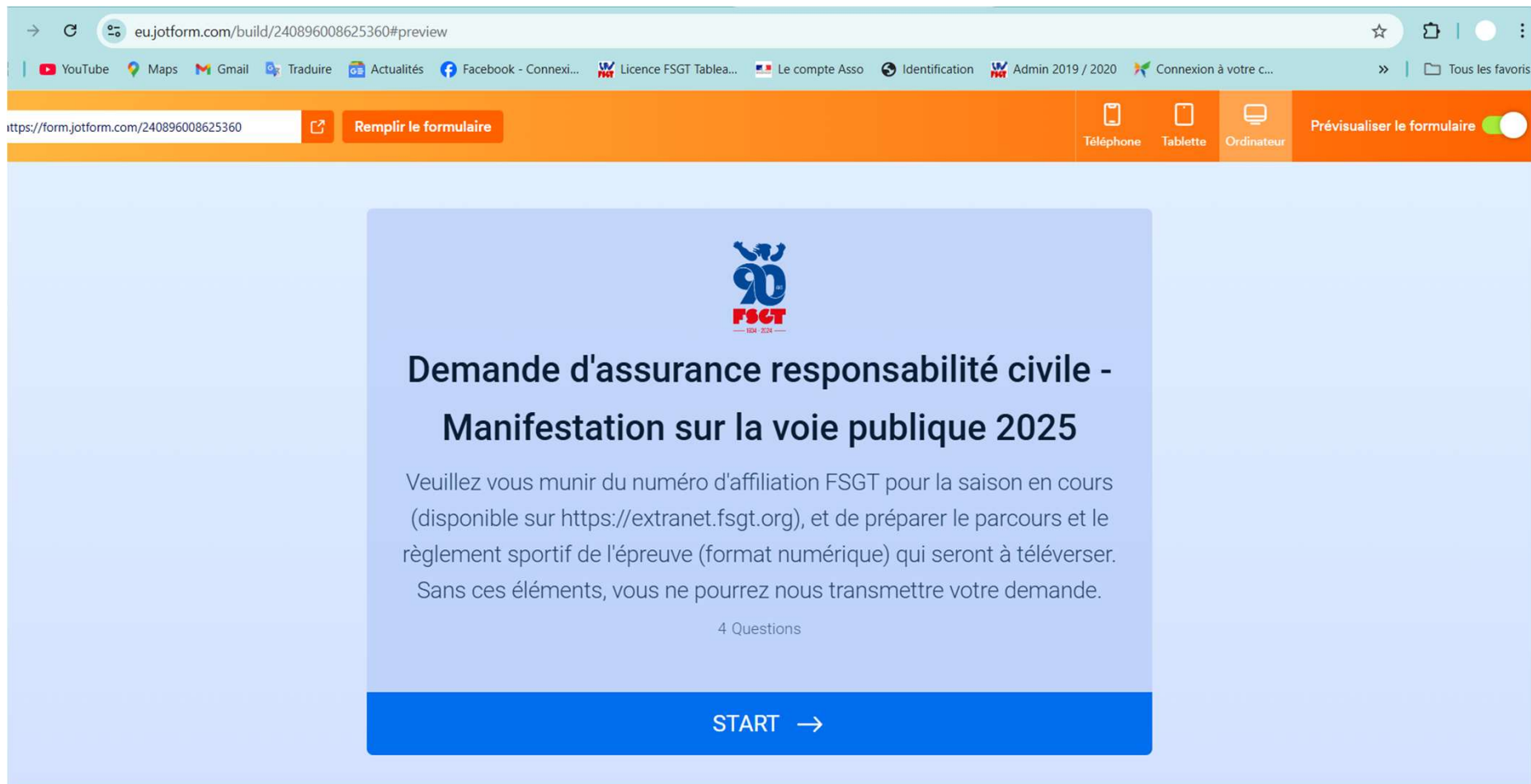

The main content area features a light blue background with a central white box containing the FSGT logo (a stylized figure with arms raised) and the text "FSGT 1934 - 2024". Below the logo, the title "Demande d'assurance responsabilité civile - Manifestation sur la voie publique 2025" is displayed in bold. The text below the title reads: "Veuillez vous munir du numéro d'affiliation FSGT pour la saison en cours (disponible sur <https://extranet.fsgt.org>), et de préparer le parcours et le règlement sportif de l'épreuve (format numérique) qui seront à téléverser. Sans ces éléments, vous ne pourrez nous transmettre votre demande." Below this text, it says "4 Questions". At the bottom of the white box is a blue button with the text "START →".

Assurance FSGT/CD - 2/27

# Q1 : 1<sup>ère</sup> demande ou modification

Questions demande d'attestation X +

← → ↻ 🔒 https://eu.jotform.com/build/240896008625360#preview

https://form.jotform.com/240896008625360 Remplir le formulaire

Téléphone Tablette Ordinateur Prévisualiser le formulaire

Vous souhaitez réaliser ?

Une première demande ▼

Veuillez sélectionner

Une première demande →

Une modification de demande initiale

# Si « modification » → formulaire de demande de modification

eu.jotform.com/build/241493040255349#preview

Remplir le formulaire

Téléphone Tablette Ordinateur Prévisualiser le formulaire

## Demande de modification d'attestation d'assurance RC "organisateur" - 2025

Responsabilité civile - Organisation de manifestation organisée sur la voie publique

### INFORMATIONS SUR LA DEMANDE INITIALE

Numéro de la première demande \*

Ce numéro figure en haut à gauche de l'attestation d'assurance

Numéro de la 1<sup>ère</sup> demande à reporter ici

### INFORMATIONS SUR LE DEMANDEUR

Nom de la structure demandeuse (facturation) \*

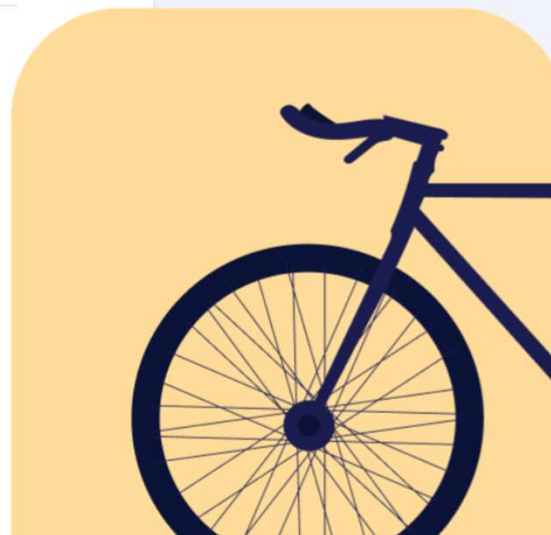

# Si 1<sup>ère</sup> demande → Q2 : CDA ou Club ?

# Si club → Q3 mode de paiement ?

https://form.jotform.com/240896008625360 [Remplir le formulaire](#) Téléphone Tablette Ordinateur [Prévisualiser le formulaire](#)

Quel mode de paiement souhaitez-vous utiliser ?

Veillez sélectionner

← Veillez sélectionner

← par virement bancaire (délai d'envoi environ 8 jours à réception du virement)

← par chèque bancaire (délai d'envoi environ 15 jours à réception du chèque)

# Si Club → Q3 Mode de paiement = 2 possibilités et 2 délais différents pour la réception de l'attestation pour le club

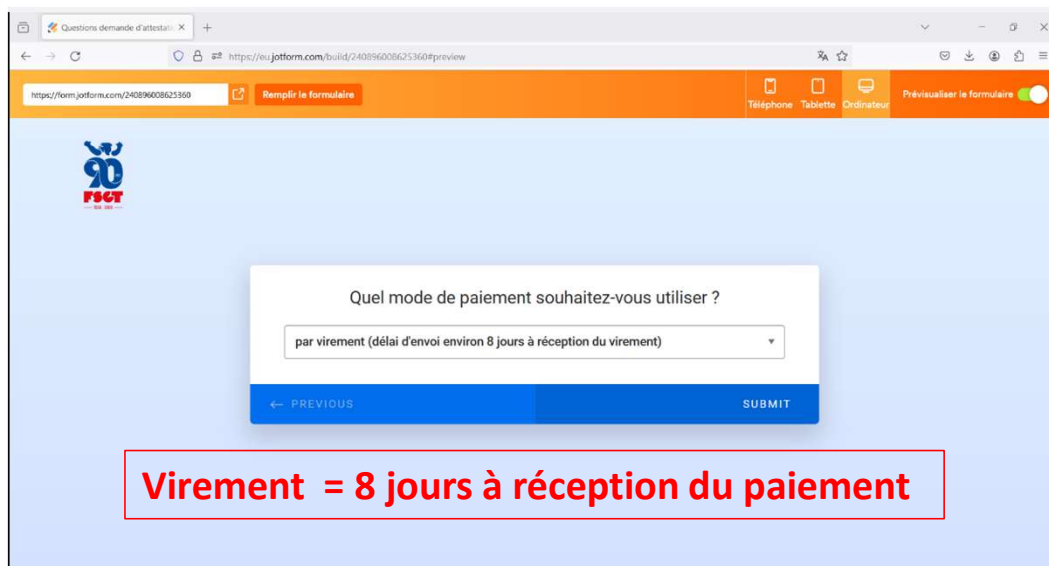

Questions demande d'attesta... X +

https://eu.jotform.com/build/240896008625360#preview

https://form.jotform.com/240896008625360 Remplir le formulaire

Téléphone Tablette Ordinateur Prévisualiser le formulaire

 FSCT

Quel mode de paiement souhaitez-vous utiliser ?

par virement (délai d'envoi environ 8 jours à réception du virement)

← PREVIOUS SUBMIT

**Virement = 8 jours à réception du paiement**

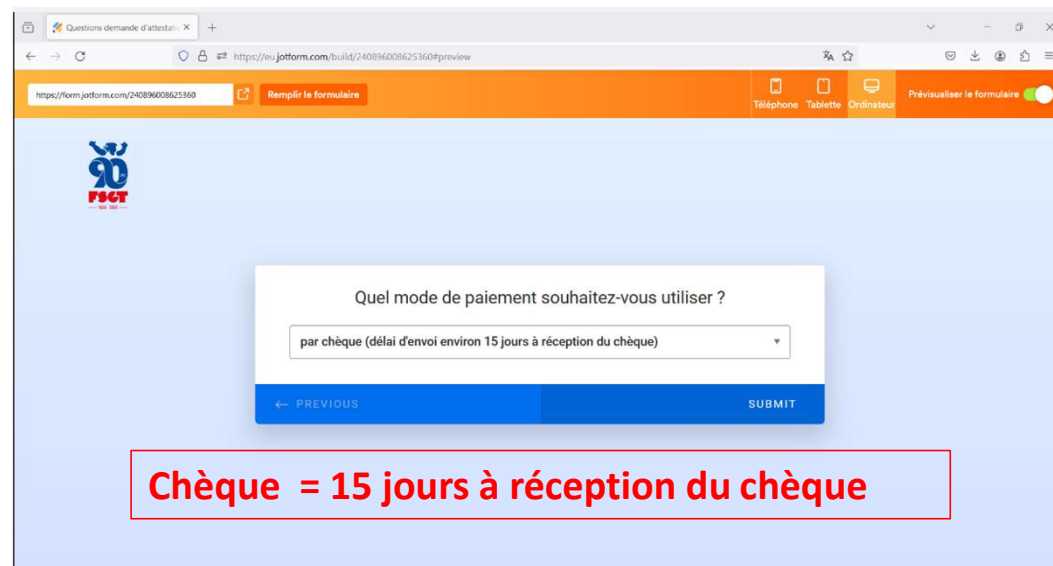

Questions demande d'attesta... X +

https://eu.jotform.com/build/240896008625360#preview

https://form.jotform.com/240896008625360 Remplir le formulaire

Téléphone Tablette Ordinateur Prévisualiser le formulaire

 FSCT

Quel mode de paiement souhaitez-vous utiliser ?

par chèque (délai d'envoi environ 15 jours à réception du chèque)

← PREVIOUS SUBMIT

**Chèque = 15 jours à réception du chèque**

# Formulaire club : conditions générales et responsabilités

## Demande d'attestation d'assurance RC

### "organisateur" - 2025

Responsabilité civile - Organisation de manifestation organisée sur la voie publique

Date de la demande

📅 04-02-2025

### Conditions

L'association/le club qui sollicite l'assurance responsabilité civile "organisateur" de manifestations sportives organisées en totalité ou en partie sur la voie publique doit : - Être affilié à la FSGT, - Organiser la manifestation sous l'égide de la FSGT, - Compléter le présent formulaire de demande d'attestation d'assurance accompagné de l'itinéraire et du règlement technique/sportif de la manifestation (documents obligatoires pour pouvoir soumettre le formulaire)

En cochant la case ci-dessous, j'atteste que l'association/le club est régulièrement affilié.e à la FSGT pour la saison en cours et que l'épreuve est organisée sous l'égide de la FSGT. Dans le cas contraire, l'association/le club assumera l'entière responsabilité des conséquences en cas d'accident : \*

Oui

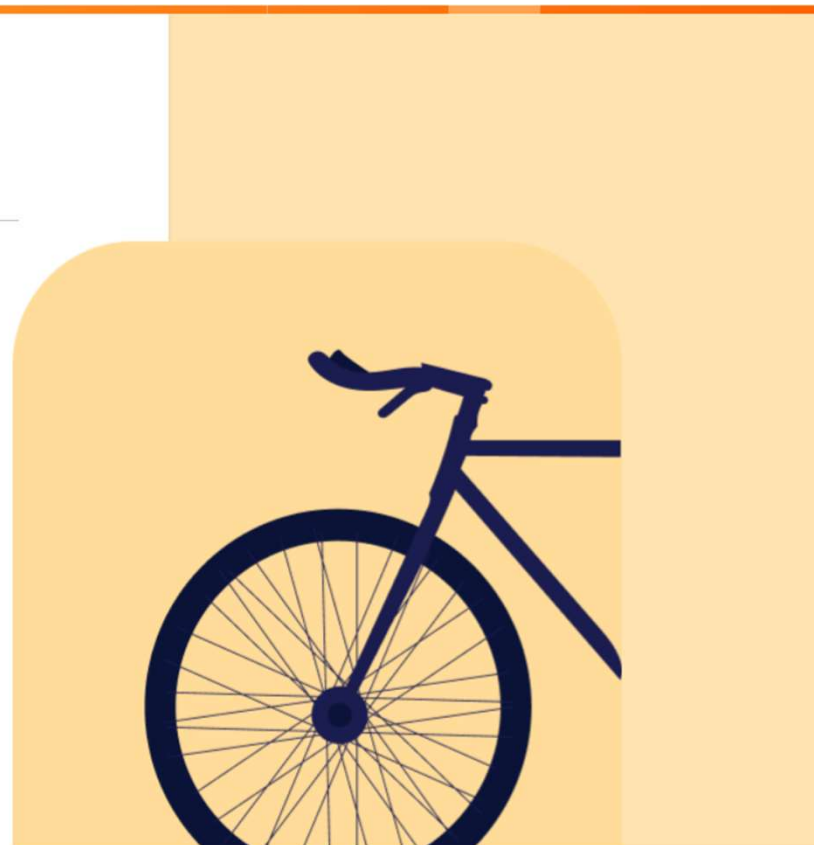

**Assurance FSGT/CD - 8/27**

# Formulaire club : infos sur le club organisateur

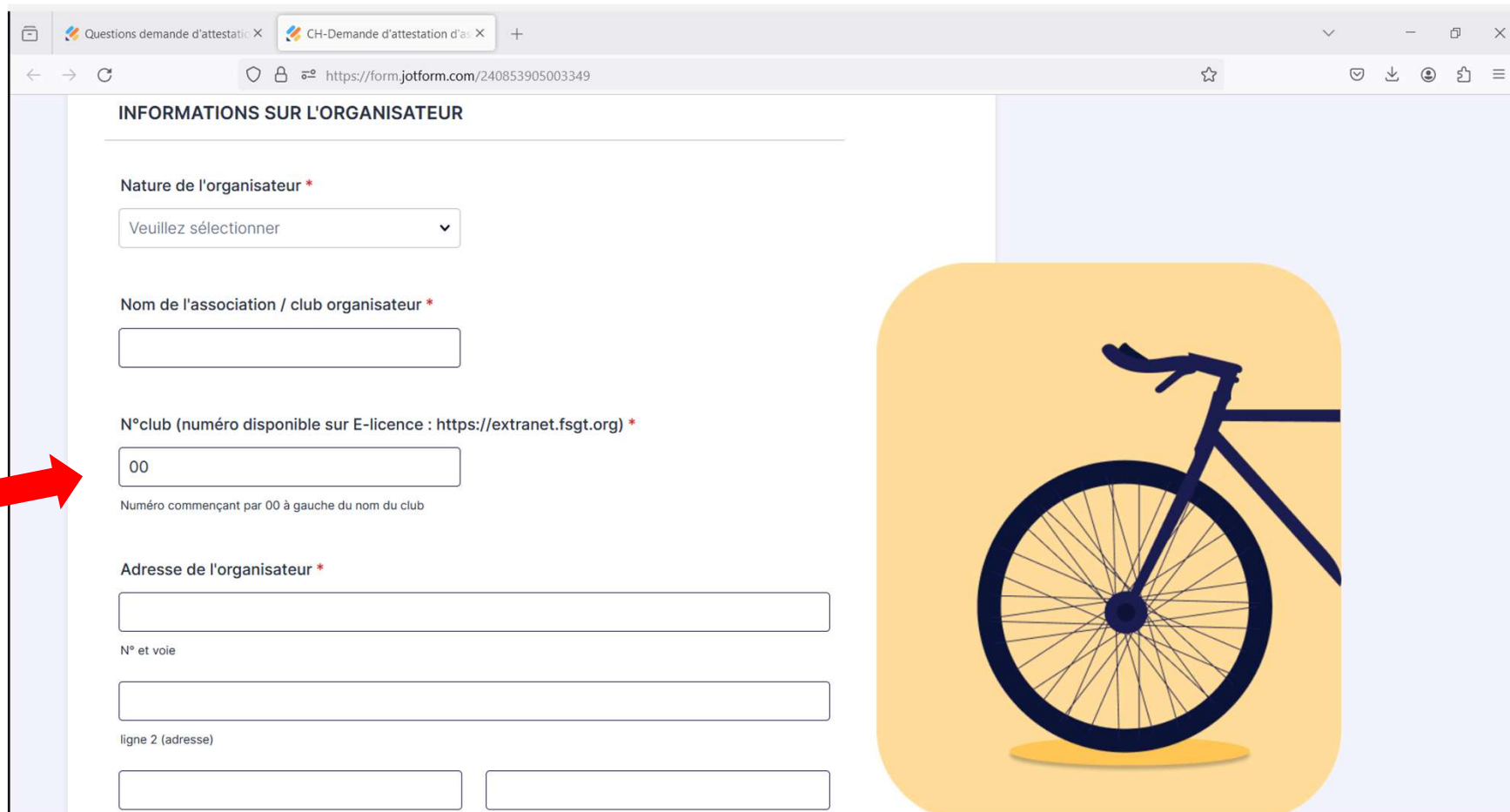

- Nature de l'organisateur \***: A dropdown menu with the text "Veuillez sélectionner".
- Nom de l'association / club organisateur \***: A text input field.
- N°club (numéro disponible sur E-licence : <https://extranet.fsgt.org>) \***: A text input field containing "00". A red arrow points to this field from the left. Below the field, it says "Numéro commençant par 00 à gauche du nom du club".
- Adresse de l'organisateur \***: A large text input field.
- N° et voie**: A text input field.
- ligne 2 (adresse)**: Two text input fields.

To the right of the form is a large yellow rounded square containing a dark blue silhouette of a bicycle.

# Formulaire club : Infos de contact pour l'envoi de la facture et de l'attestation

Contact du demandeur \*

Prénom Nom

E-mail (pour l'envoi de l'attestation d'assurance et de la facture) \*

Saisir une seconde fois votre e-mail pour le confirmer

Numéro de téléphone

Merci de saisir un numéro de téléphone valide.

INFORMATIONS SUR LA MANIFESTATION

Nom de la manifestation \*

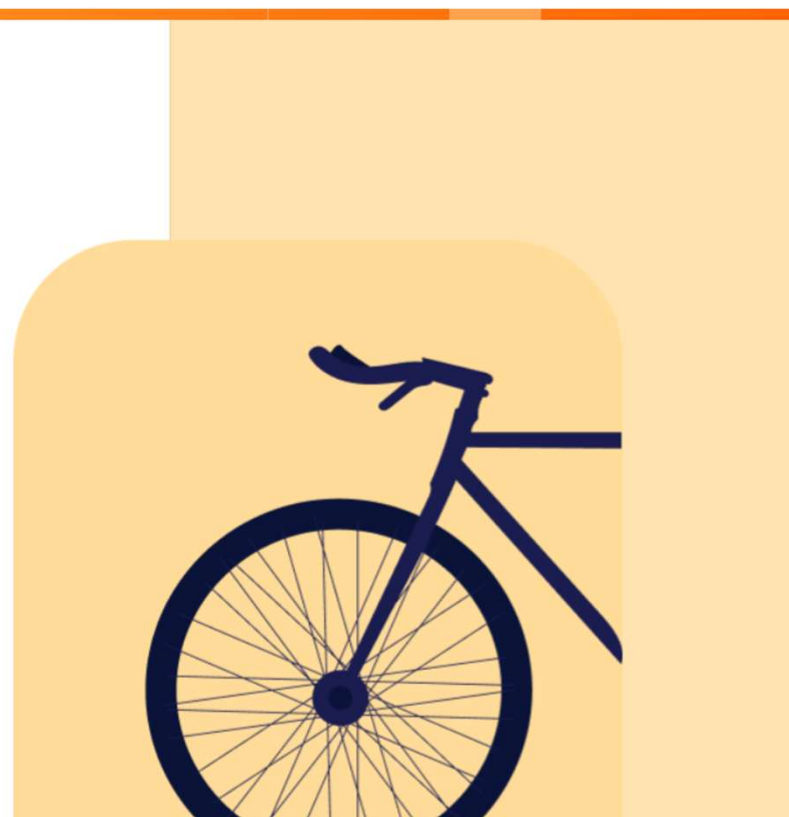

# Formulaire club : Infos sur la manifestation

Questions demande d'attestation x CH-Demande d'attestation d'as x +

← → ↻ https://form.jotform.com/240853905003349 ☆

## INFORMATIONS SUR L'ÉPREUVE

Nom de l'épreuve \*

Lieu \*

Nature de l'épreuve 1 \*

Merci de sélectionner ▼

Nature de l'épreuve 2

Merci de sélectionner ▼

Date de l'épreuve \*

Date

Être vigilant car en cas d'erreur il peut y avoir une non prise en charge de l'assurance en cas d'accident

# Formulaire club : Téléchargement du parcours et du règlement de la manifestation

Documents à télécharger 1 : parcours de la manifestation \*

Télécharger le parcours de l'épreuve

Drag and drop files here

Déposer le fichier au format JPG ou PDF. Si plusieurs parcours, regrouper en un seul fichier. Merci

Documents à télécharger 2 : règlement technique/sportif de la manifestation \*

Télécharger le règlement sportif de l'épreuve

Drag and drop files here

Déposer le fichier au format JPG ou PDF. Un seul fichier est accepté. Merci

## Formules d'assurance

Vous devez choisir entre la Formule 1 (sans véhicules suiveurs) OU la Formule 2 (avec 3 véhicules suiveurs) la garantie correspondant au type d'épreuve organisée. Vous pouvez également ajouter une option complémentaire "individuelle accident" pour les non assurés / non licenciés correspondante au type d'épreuve organisée.

**Impossible de soumettre  
la demande sans ces  
documents**

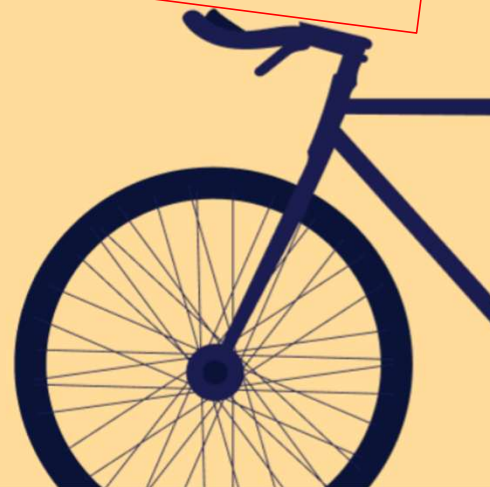

# Formulaire club : Choix des formules d'assurances

Formule 1 - Responsabilité civile (sans véhicules suiveurs) ^

<input type="checkbox"/> RC F1 - Pédestre €25.00	<input type="checkbox"/> RC F1 - Cyclisme, cyclotourisme, cyclo-cross, brevet -13 ans €50.00	<input type="checkbox"/> RC F1 - Course à étapes €120.00
<input type="checkbox"/> RC F1 - Divers (biathlon, triathlon, rollers, ...) €60.00		

Formule 2 - Responsabilité civile (avec 3 véhicules suiveurs) ^

<input type="checkbox"/> RC F2 - Pédestre €45.00	<input type="checkbox"/> RC F2 - Cyclisme, cyclotourisme, cyclo-cross, brevet-13 ans €70.00	<input type="checkbox"/> RC F2 - Course à étapes €140.00
<input type="checkbox"/> RC F2 - Divers (biathlon, triathlon, rollers, ...) €80.00		

Cochez la formule 1 ou formule 2

# Formulaire club : Choix des options d'assurances + Envoi

Véhicules suiveurs supplémentaires (en option) ^

Véhicules suiveurs supplémentaires  
€7.00

Quantité  
1 v

Individuelle accident (en option) ^

Option complémentaire "INDIVIDUELLE ACCIDENT" - Pédestre  
€20.00

Option complémentaire "INDIVIDUELLE ACCIDENT" - Cyclisme, cyclotourisme, cyclo-cross  
€30.00

Option complémentaire "INDIVIDUELLE ACCIDENT" - Courses à étapes  
1 à 3 jours  
€60.00

Option complémentaire "INDIVIDUELLE ACCIDENT" - Diverses (biathlon, triathlon, rollers, ...)  
€30.00

Total €0.00

Assurance FSGT/CD - 14/27 Envoyer la demande

**Cochez les options choisies :  
Option Véhicules suiveurs ou Individuelle accident (IA) non licencié / non assuré**

**Vérifiez le montant total et cliquez pour envoyer la demande**

# Si Commission d'activités vélo (CDA) → Choix du nombre de manifestations à déclarer

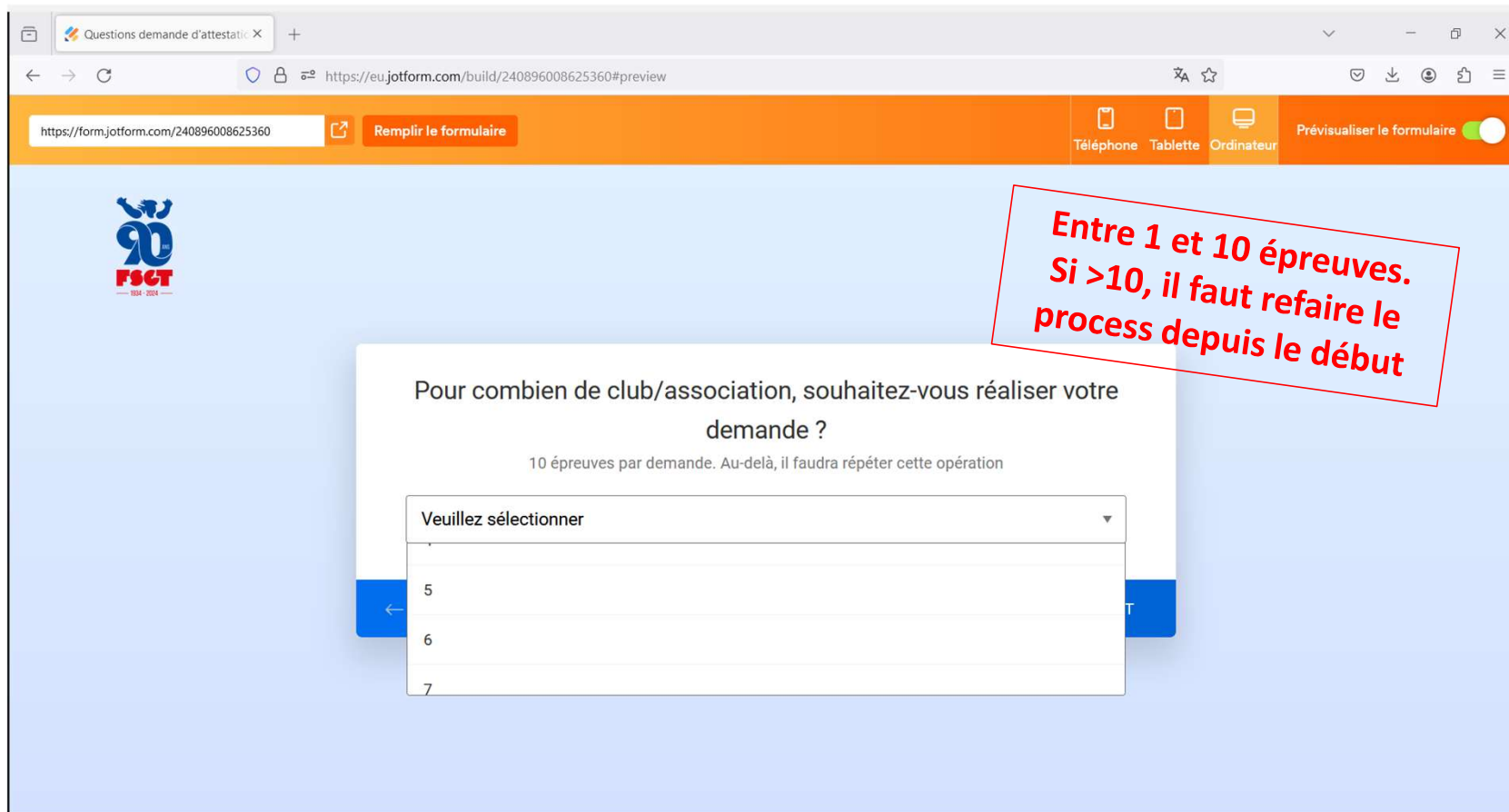

Questions demande d'attestation

https://eu.jotform.com/build/240896008625360#preview

https://form.jotform.com/240896008625360 Remplir le formulaire

Téléphone Tablette Ordinateur Prévisualiser le formulaire

**FSGT**  
1934 - 2024

Pour combien de club/association, souhaitez-vous réaliser votre demande ?

10 épreuves par demande. Au-delà, il faudra répéter cette opération

Veillez sélectionner

- 5
- 6
- 7

**Entre 1 et 10 épreuves.  
Si >10, il faut refaire le  
process depuis le début**

# Formulaire CDA : Conditions générales et responsabilités

## Demande d'attestation d'assurance RC

### "organisateur" - 2025

Responsabilité civile - Organisation de manifestation organisée sur la voie publique

Date de la demande

📅 04-02-2025

### Conditions

L'association/le club qui sollicite l'assurance responsabilité civile "organisateur" de manifestations sportives organisées en totalité ou en partie sur la voie publique doit : - Être affilié à la FSGT, - Organiser la manifestation sous l'égide de la FSGT, - Compléter le présent formulaire de demande d'attestation d'assurance accompagné de l'itinéraire et du règlement technique/sportif de la manifestation (documents obligatoires pour pouvoir soumettre le formulaire)

En cochant la case ci-dessous, j'atteste que l'association/le club est régulièrement affilié.e à la FSGT pour la saison en cours et que l'épreuve est organisée sous l'égide de la FSGT. Dans le cas contraire, l'association/le club assumera l'entière responsabilité des conséquences en cas d'accident : \*

Oui

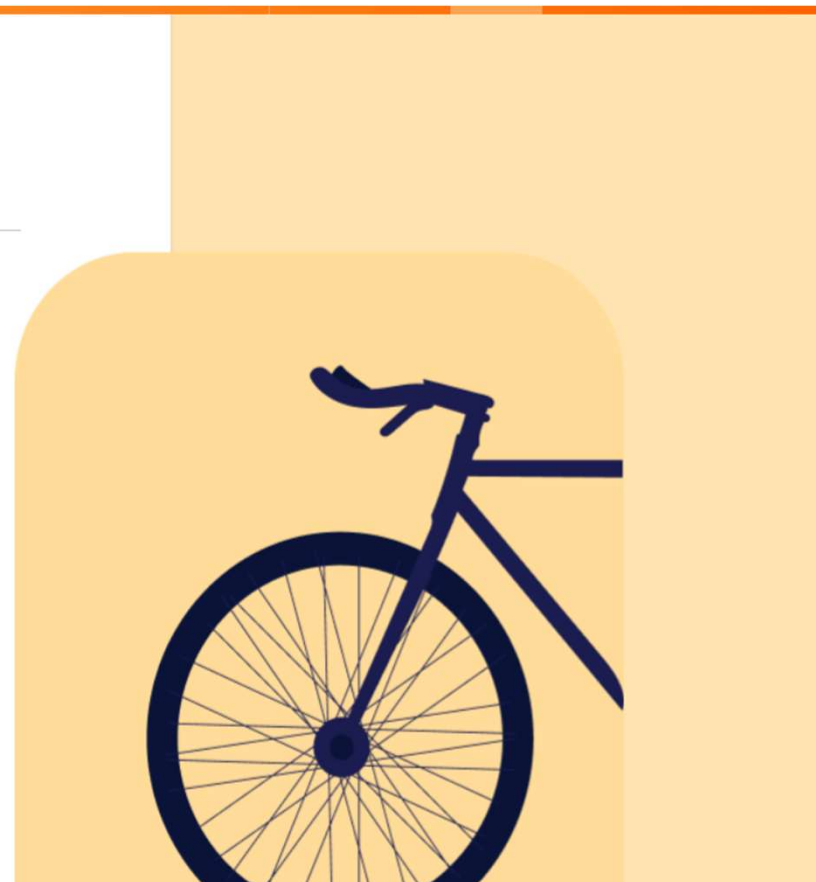

Assurance FSGT/CD - 16/27

# Formulaire CDA : Infos sur la CDA et contact

Important pour que les attestations arrivent au bon endroit

## INFORMATIONS SUR LE DEMANDEUR (CDA)

Nom de la structure demandeuse (facturation) \*

Identité du demandeur \*

Prénom

Nom

Adresse \*

Numéro et rue

Complément d'adresse

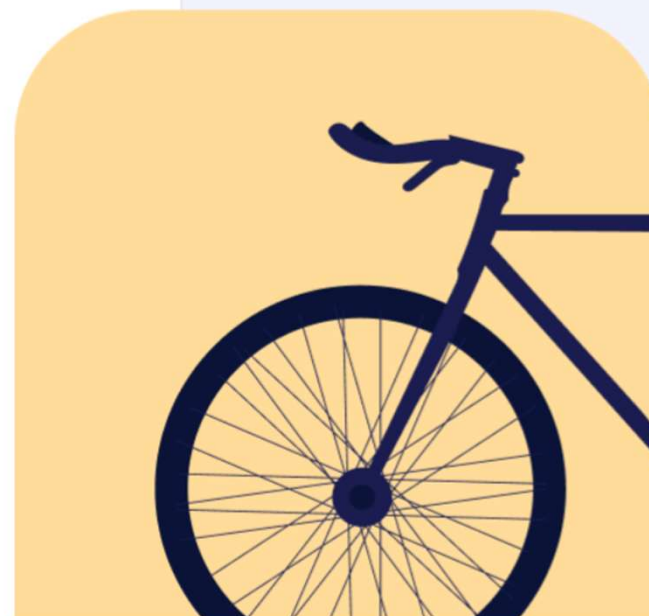

# Formulaire CDA : Infos sur la CDA et contact (suite)

Ville

État/Région

Code Postal

E-mail (pour l'envoi des attestations d'assurance et de la facture) \*

Saisir une seconde fois votre e-mail pour le confirmer

Numéro de téléphone \*

Merci de saisir un numéro de téléphone valide.

**Important pour que les attestations arrivent au bon endroit**

# Formulaire CDA : Infos sur l'association / club organisateur

INFORMATIONS SUR L' ASSOCIATION/CLUB ORGANISATEUR (1)

(1) Nature de l'organisateur \*

Veillez sélectionner ▾

(1) Nom de l'association / club organisateur \*

(1) N°affiliation de l'organisateur \*

disponible sur <https://extranet.fsgt.org>

(1) Adresse de l'organisateur \*

N° et voie

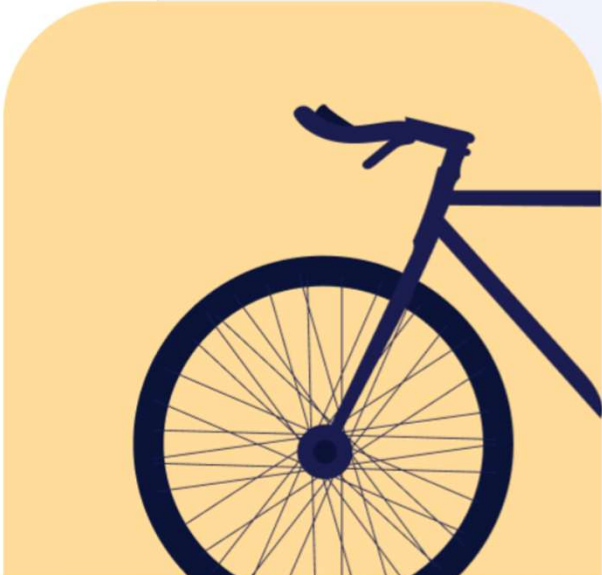

# Formulaire CDA : Infos sur la manifestation

## INFORMATIONS SUR LA MANIFESTATION (1)

(1) Nom de la manifestation \*

(1) Lieu \*

(1) Nature de la manifestation 1 \*

(1) Nature de la manifestation 2, le cas échéant

(1) Date de la manifestation \*

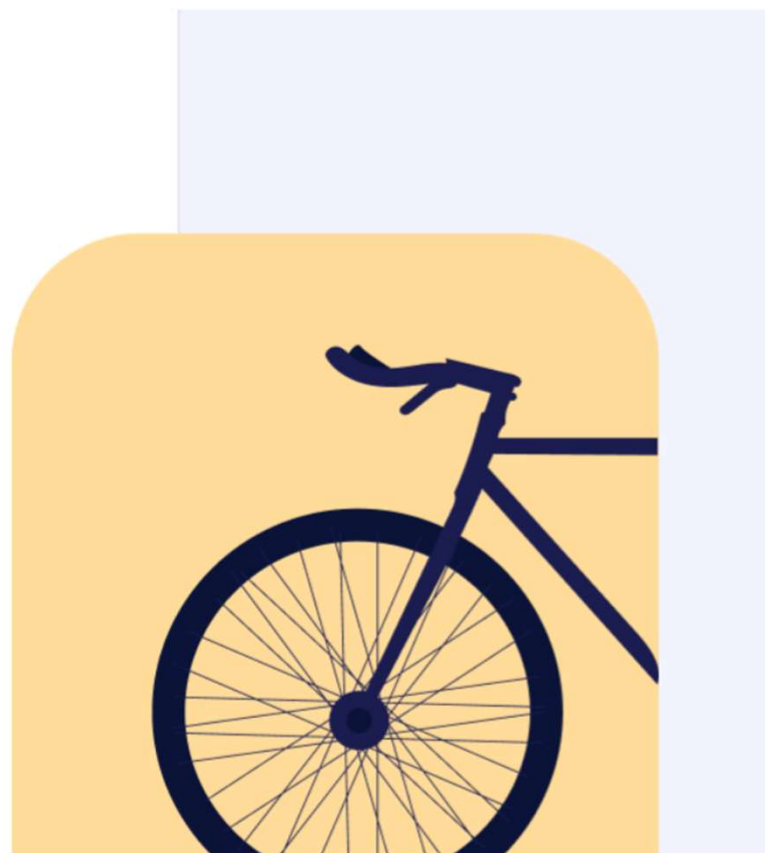

# Formulaire CDA : Télécharger le parcours et règlement sportif pour chaque épreuve

(1) Documents à télécharger : parcours de la manifestation \*

  
**Télécharger le parcours de l'épreuve**  
Drag and drop files here

Déposer le fichier au format JPG ou PDF. Si plusieurs parcours, regrouper en un seul fichier. Merci

(1) Documents à télécharger : règlement technique/sportif de la manifestation \*

  
**Télécharger le règlement sportif de l'épreuve**  
Drag and drop files here

Déposer le fichier au format JPG ou PDF. Un seul fichier est accepté. Merci.

**Impossible de soumettre  
la demande sans ces  
documents**

# Formulaire CDA : Choix des formules d'assurance pour chaque manifestation

## Formules d'assurance (1)

Vous devez choisir entre la Formule 1 (sans véhicules suiveurs) OU la Formule 2 (avec 3 véhicules suiveurs) la garantie correspondant au type d'épreuve organisée. Vous pouvez également ajouter une option complémentaire "individuelle accident" pour les non assuré-es / non licencié-es correspondante au type d'épreuve organisée.

(1) A quelle formule obligatoire souhaitez-vous souscrire pour ce club ? \*

Veillez sélectionner

(1) - Souhaitez-vous souscrire à l'option complémentaire "individuelle accident pour les non assuré-es / non licencié-es ? \*

- Oui  
 Non

**Soit formule 1  
ou  
Soit formule 2**

**Option Individuelle accident**

Suivant

# Formulaire CDA : Cochez les formules d'assurance pour chaque manifestation

Responsabilité civile sans véhicules suivis ▼

(1) Souscription - Formule 1 sans véhicules suiveurs \*

- F1-Pédestre / 25€
- F1-Cyclisme, cyclotourisme, cyclo-cross, brevet-13 ans / 50€
- F1-Course à étapes / 120€
- F1-Divers (biathlon, triathlon, rollers, ...) / 60€

(1) - Souhaitez-vous souscrire à l'option complémentaire "individuelle accident pour les non assuré-es / non licencié-es ? \*

- Oui
- Non

(1) - Souscription - Option complémentaire "Individuelle accident" (IA) pour les non assuré-es / non licencié-es \*

- IA-Pédestre / 20€
- IA-Cyclisme, cyclotourisme, cyclo-cross / 30€
- IA-Courses à étapes / 60€
- IA-Divers (biathlon, triathlon rollers, ...) / 30€

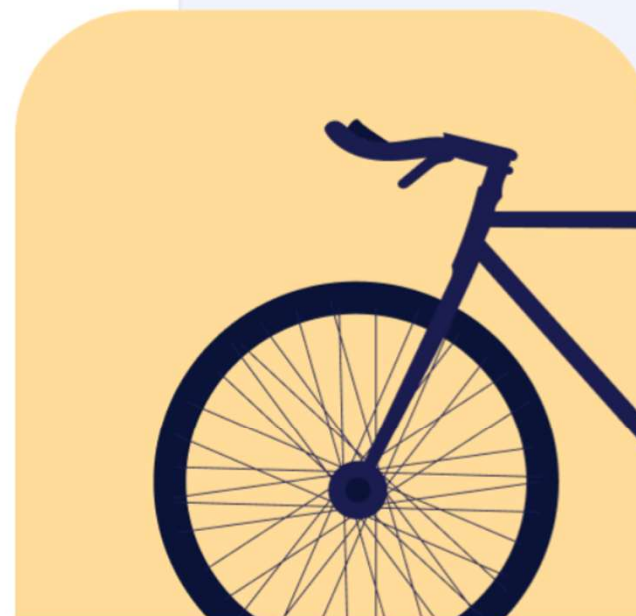

# Formulaire CDA : à la fin de la déclaration de toutes les manifestations

## ➔ saisir les quantités par formule d'assurance pour la facturation

Récapitulatif de souscription pour facturation \*

Catégories: Toutes

Formule 1 - Responsabilité civile (sans véhicules suiveurs)

RC F1 - Pédestre

€25.00

Quantité

1

Sous-total de l'article : €25.00

RC F1 - Cyclisme, cyclotourisme, cyclo-cross, brevet-13 ans

€50.00

Quantité

2

Sous-total de l'article : €100.00

RC F1 - Course à étapes

€120.00

Quantité

1

Sous-total de l'article : €0.00

RC F1 - Divers (biathlon, triathlon, rollers, ...)

€60.00

Quantité

1

Sous-total de l'article : €0.00

1 formule 1  
« pédestre »

2 formules 1 « cyclisme »

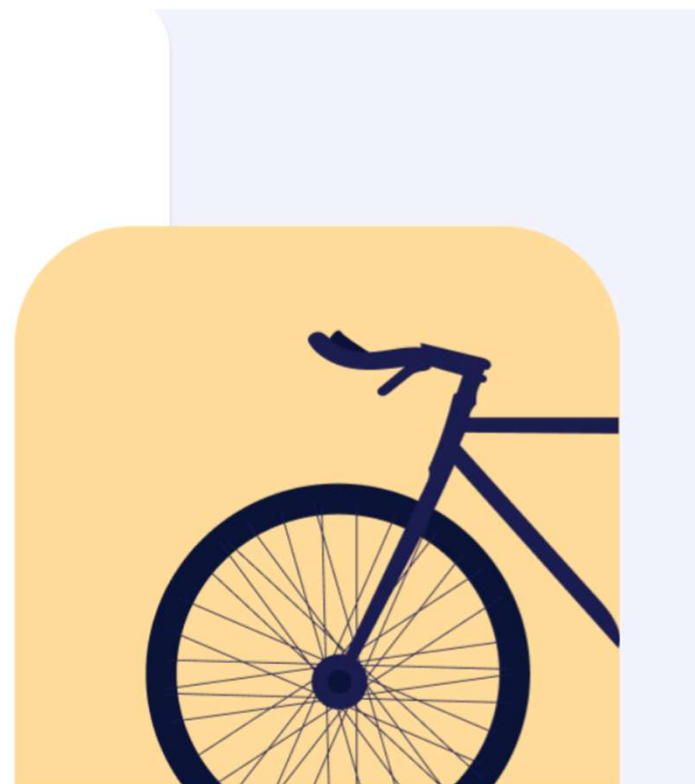

# Formulaire CDA : à la fin de la déclaration de toutes les manifestations

## ➔ saisir les quantités par formule d'assurance pour la facturation

### Formule 2 - Responsabilité civile (avec 3 véhicules suiveurs)

<input type="checkbox"/> RC F2 - Pédestre €45.00 Quantité 1 Sous-total de l'article : €0.00	<input checked="" type="checkbox"/> RC F2 - Cyclisme, cyclotourisme, cyclo- cross, brevet -13 ans €70.00 Quantité 1 Sous-total de l'article : €70.00	<input type="checkbox"/> RC F2 - Course à étapes €140.00 Quantité 1 Sous-total de l'article : €0.00
<input type="checkbox"/> RC F2 - Divers (biathlon, triathlon, rollers, ...) €80.00 Quantité 1 Sous-total de l'article : €0.00		

1 formule 2 « cyclisme »

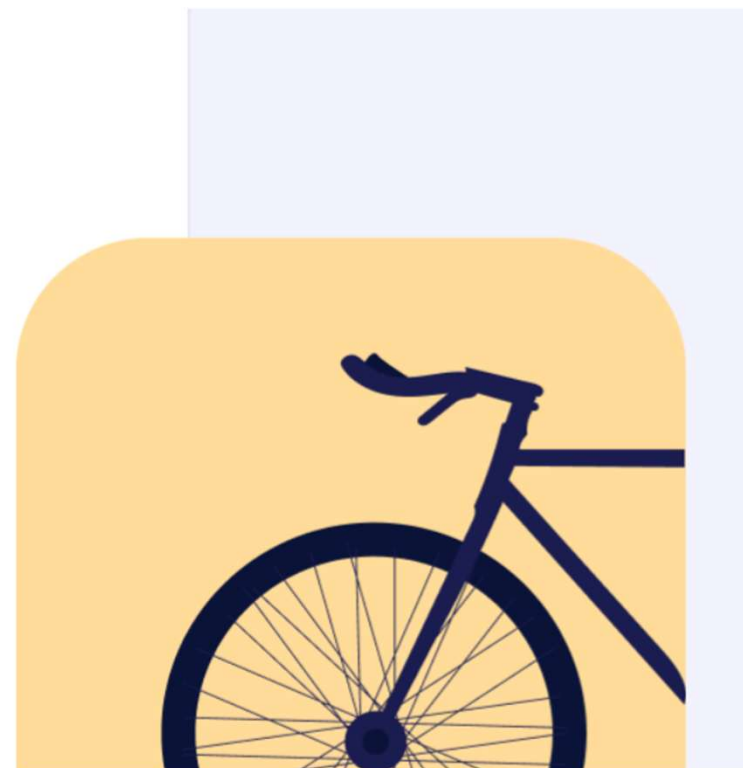

# Formulaire CDA : à la fin de la déclaration de toutes les manifestations

➔ saisir les quantités par option véhicules suiveurs et individuelle accident (IA) pour la facturation

Véhicules suiveurs supplémentaires (en option)

Véhicules suiveurs supplémentaires  
€7.00

Quantité  
1

Sous-total de l'article : €7.00

1 véhicule suiveur

Individuelle accident (en option)

Option complémentaire "INDIVIDUELLE ACCIDENT" - Pédestre  
€20.00

Quantité  
1

Sous-total de l'article : €0.00

Option complémentaire "INDIVIDUELLE ACCIDENT" - Cyclisme, cyclotourisme, cyclo-cross  
€30.00

Quantité  
1

Sous-total de l'article : €30.00

1 option IA

Option complémentaire "INDIVIDUELLE ACCIDENT" - Courses à étapes  
1 à 3 jours  
€60.00

Quantité  
1

Sous-total de l'article : €0.00

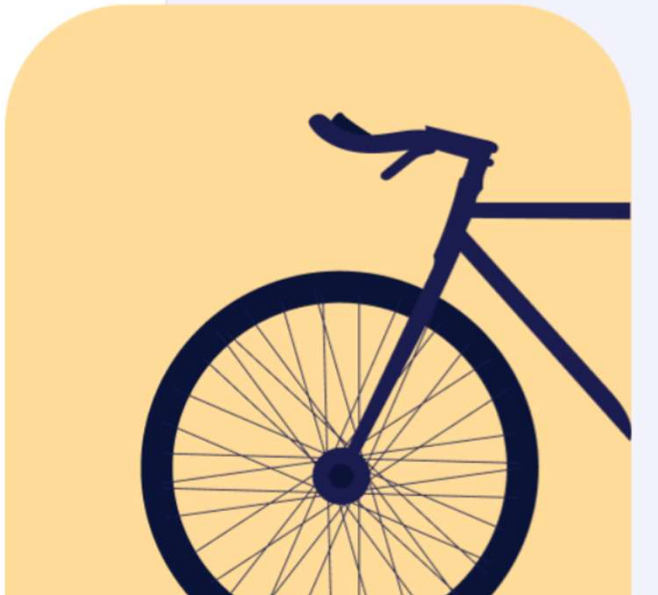

# Formulaire CDA : à la fin de la déclaration de toutes les manifestations

## → Vérifier le total et Envoi à la Fédération

- Vérifiez le total général**: A red arrow points to the **Total €232.00** label.
- Cliquez sur Soumission pour envoi à la Fédération**: A red arrow points to the **Soumission** button.

The form includes the following elements:

- Three sub-total boxes: "Sous-total de l'article : €30.00" and "Sous-total de l'article : €0.00".
- An option box:  **Option complémentaire "INDIVIDUELLE ACCIDENT" - Divers (biathlon, triathlon, rollers, ...)** with a price of **€30.00**.
- A quantity selector: **Quantité** with a dropdown menu set to **1** and a sub-total of **€0.00**.
- A **Total €232.00** label.
- Buttons for **Retour** and **Soumission**.

To the right of the form is a large yellow rounded rectangle containing a dark blue silhouette of a bicycle.

@FSGTofficial

[www.sportetpleinair.fr](http://www.sportetpleinair.fr)

[www.fsgt.org](http://www.fsgt.org)